

FICHA TÉCNICA REFERENCIAL DE IDENTIFICACIÓN DE PUNTO CRÍTICO EN EL SECTOR CONDORIRE, DISTRITO DE SAN ANTON, PROVINCIA DE AZANGARO, DEPARTAMENTO DE PUNO

PROPUESTA TECNICA: LIMPIEZA, DESCOLMATACIÓN Y CONFORMACIÓN DE DIQUE CON ENROCADO EN LA MARGEN DERECHA E IZQUIERDA DEL RÍO CONDORIRE, SECTOR CONDORIRE, DISTRITO SAN ANTON, PROVINCIA DE AZANGARO, DEPARTAMENTO DE PUNO.

1. UBICACIÓN:

AAA ALA Fecha

1.1. Ubicación política

Departamento Provincia Distrito Sector

1.2. Ubicación hidrográfica

Unidad hidrográfica Cuerpo de agua

1.3. Ubicación geográfica - Coordenadas UTM (Datum: WGS 84)

	Inicial			Final			Margen	Observación
	Norte (Y):	Este (X):	Zona	Norte (Y):	Este (X):	Zona		
TRAMO I -CONDORIRE	8,387,800.00	356,755.00	19S	8,387,664.00	356,841.00	19S	Derecha	Longitud =180 ml
TRAMO II - CONDORIRE	8,387,810.00	356,774.00	19S	8,387,689.00	356,915.00	19S	Izquierda	Longitud =200 ml
TRAMO III - CONDORIRE	8,387,653.00	356,842.00	19S	8,387,269.00	357,001.00	19S	Derecha	Longitud =420 ml
TRAMO IV - CONDORIRE	8,387,676.00	356,917.00	19S	8,387,267.00	357,031.00	19S	Izquierda	Longitud =440 ml

2. EVALUACIÓN DE LA ZONA EXPUESTA:

2.1 Tipo de peligro

inundacion flujo de detritos erosion fluvial

2.2. Nivel de Peligro

Alto Muy Alto

2.3. Geología

Su suelo esta constituido por el abanico del río, que tiene diferentes caracterisiticas geometricas de origen, propiedades y composicion, donde predomina el conglomerado en su recorrido con presencia de piedras. En esta zona se exponen ampliamente los depositos aluviales antiguos, constituidos por horizontes bien clasidicados de gravas, material fino y fragmentos grandes de rocas arrastradas por el río Condorire en sus distintos periodos de sedimentacion y teniendo en cuenta sus caracterisiticas morfologicas, nos permite determinar que la cuenca del río Azangaro es alargada y sus aguas se mueven serpenteando el cauce debido a la baja pendiente y velocidad. Los cantos rodados estan formados por el cono de deyeccion del río Condorire por rocas igneas y metaformicas y las mas resistentes que se encuentran en la riberas, la presencia de diferentes terrazas, cauces antiguos y actuales del río nos revela eventos importantes ocurridos durante su evolucion dentro del valle, sobresaliendo las avenidas, inundaciones, erosion,etc.

El clima de todo el altiplano contribuye a acentuar los efectos de los fenómenos vinculados a la dinámica fluvial y a los procesos erosivos. En efecto, las lluvias son breves y violentas, concentradas en un periodo de poco más de tres meses. Esto determina una fuerte erosión y trasporte sólido de los relieves e, igualmente, inundaciones y depósitos en las áreas deprimidas, resultado de eventos a menudo catastróficos. Durante el resto del año el clima es seco y frío, con heladas nocturnas, que favorecen la disgregación de las rocas, y viento fuerte y frecuente. Se presentaron constantes precipitaciones pluviales se incremento el caudal del rio Azangaro generando que se desborde a la altura del sector Choquepiña dicho flujo abarco varias áreas aledañas, afectando a la propiedad publica y privada, entre ellas familias damnificadas, viviendas colapsadas, áreas agrícolas, caminos vecinales, etc.

Gravoso	<input type="text" value="X"/>	Arenas	<input type="text" value="X"/>	Limo	<input type="text" value="x"/>	Arcillas	<input type="text" value="-"/>
Gravoso(Mayores a 2 mm), Arenoso(2 mm - 0.1 mm) y Arcilloso(menores de 0.1 mm)							

2.4. Hidrología

El río Condorire tiene su origen en la parte alta de la cuenca a 4 750 msn las que son alimentado por varios afluentes como los ríos Pihuani, Pilluchy Huayjo, Chuana, Vituyo, Irupata, Lahuaña, siendo la principal fuente de abastecimiento de agua superficial de la zona. La longitud de máximo recorrido del cauce principal es de 80 kilómetros, presentando una pendiente promedio de 7 %. Los caudales que transitan en la unidad hidrográfica de la cuenca, corresponden a un caudal extraordinario de 250.00 m³/s, habiéndose presentado inundaciones, afectando las zonas aledañas a la margen derecha e izquierda, que se ha tomado en cuenta la fuente informativa estudio hidrologico de la cuenca Ramis.

El Río Condorire es de régimen irregular y torrencioso, el régimen hídrico de la cuenca del río Azangaro se divide en dos Periodos:

- Periodo de avenidas, con una duración de seis meses (diciembre – Mayo).

- Periodo de estiaje, que tiene una duración de seis meses (Junio – Noviembre).

Las inundaciones son eventos naturales, dado por la ocupación lenta o súbita del agua de quebradas y ríos en zonas y áreas que habitualmente están libres de protección o donde los niveles de las cotas de encauzamiento de los cuerpos de agua es sobrepasado por las aguas, producto de las intensas lluvias continuas en las cuencas o fuentes de agua (lagos, lagunas) las cuales al exceder su capacidad provocan el desborde, ocasionando afectación y daños a poblaciones, cultivos, infraestructuras, vías entre otros. El Río Condorire no es ajena a estos fenómenos, a continuación se describe el estado situacional y las características que presenta la mencionado quebrada.

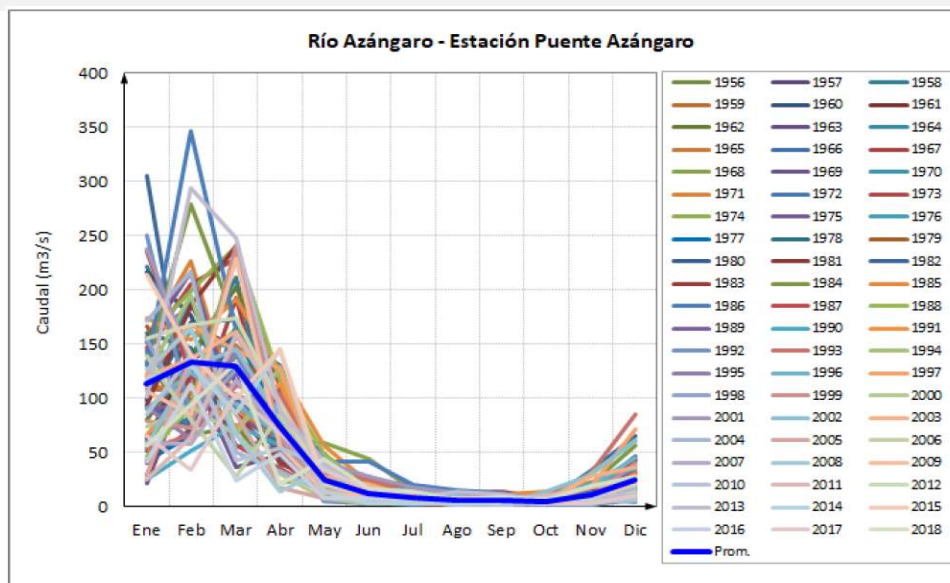

2.5. Elementos expuestos:

En la zona de intervención, se identificaron los siguientes elementos expuestos:

Nº de Habitantes	Nº de Viviendas	Tipo	Nº de I.E.P./I.E. S.	Nombre	Centros de Salud	Nombre	Otros	Nombre
60	10	ladrillo, bloque de cemento			-	-		
		Piedra, sillar con cal ó cemento						
20	5	Adobe ó tapia						
		Quincha (caña con barro)						
		Piedra con barro						
		Madera (Pona, Tornillo, etc)						
		Otro material						

En la zona intervenida del río Condore, se ha identificado las siguientes áreas productivas e infraestructuras relacionadas:

Área Total (ha)	Cultivos	Área (ha)	Total cabezas de Ganado	Clase	Nº	Infraestructura afectada	Nombre	Cantidad	Longitud (m)
65.00	Papa		103.00	Vacunos	40	Bocatomas	-	-	-
	Quinua			Ovinos	63	Canales	-	-	-
	Habas			Camelidos		Puentes	Palmeras	1	80
	Avena Forrajera	15		Equinos		Carreteras	Carretera Centro Poblado	1	500
	Alfalfa	10		Porcinos	-	Redes Electricas	-	-	-
	otros	40		otros	-	Servicios de agua y desagüe	Servicio de tratamiento de Agua Potable	1	-

3. PROPUESTA TECNICA:

3.1.-Estructural

Tipo	Unidad de medida	Cantidad	Descripción de la propuesta	Observaciones
DIQUE ENROCADO	km	0.78	Se propone, implementar estructuras de proteccion de tipo dique enrocado. Se realizara la construcción de dicha estructura en los tramos siguientes: tramo 01 en el margen derecho con una longitud de 180.00 ML, tramo 02 en el margen izquierdo con una longitud de 200.00 ML, tramo 03 en la MI con una longitud de 440 ML; conformada por rocas colocadas con ayuda de equipos mecánicos. La seccion transversal del dique es de 2.50 metros de alto, 1.50 metros de ancho de la corona. El material utilizado para el enrocado consistirá en roca sólida y no deleznable resistente a la abrasión, dique tipo escollera, con una profundidad en la uña de 1.00 m, base menor 1.00 m y 2.70 mt base mayor, altura de talud vertical sera 6.7 mt, con talud de z=1.5, con una longitud total de 780.00 ML,	Se tiene cantera (roca) Cantera de rocas denominada Centro Poblado Larimayo a 2.00 km

3.2.- Medida No Estructural

Tipo	Unidad de medida	Cantidad	Descripción de la propuesta	Observaciones
LIMPIEZA Y DESCOLMATACIÓN	km	0.66	conjuntamente con trabajos de limpieza y descolmatación del cauce de un ancho promedio 30 metros con una longitud de 660.00 m, por una altura de 0.50 m, como se establece en los metrados.	
ROCA AL VOLTEO	km			
CONFORMACIÓN DE DIQUE CON MATERIAL PROPIO	km	0.78	conformada por rocas colocadas con ayuda de equipos mecánicos. La seccion transversal del dique es de 2.50 metros de alto, 1.50 metros de ancho de la corona.	
DISIPADORES DE ROLLIZOS	Und.			
REFORESTACIÓN	Und.	206	asimismo se esta planteando la forestacion con plantones en un numero de 206 plantones distribuidos a cada 6.00 metros a lo largo del dique.	

3.2.1 Acciones Complementarias

Sensibilizar sobre los sistemas de alerta temprana comunitaria, mapas de evacuación, zonas seguras y ayuda humanitaria, asimismo la Autoridad Nacional del Agua debe realizar capacitaciones sobre la importancia de la delimitacion de fajas marginales asociada a un ordenanza local o regional, talleres de sensibilizacion a la poblacion en temas de gestion de riesgos de desastres, para que las poblaciones afectadas se encuentren preparadas a los fenomenos negativos de la naturaleza.



PERÚ

Ministerio
de Desarrollo Agrario
y Riego

4. ESQUEMA DE PROPUESTA TÉCNICA:

4.1. - VISTA DE PLANTA

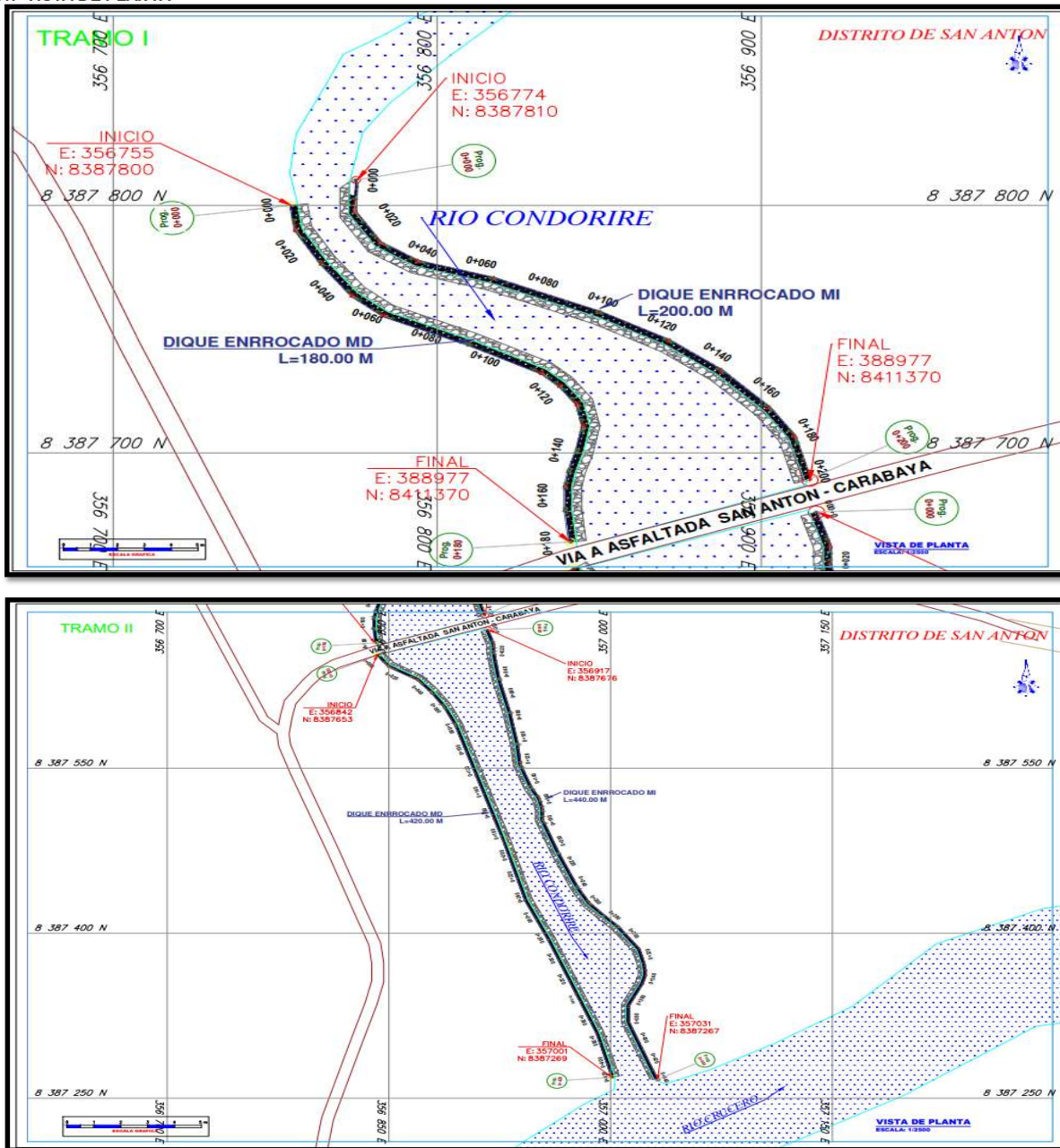

4.2.-VISTA DE PERFIL

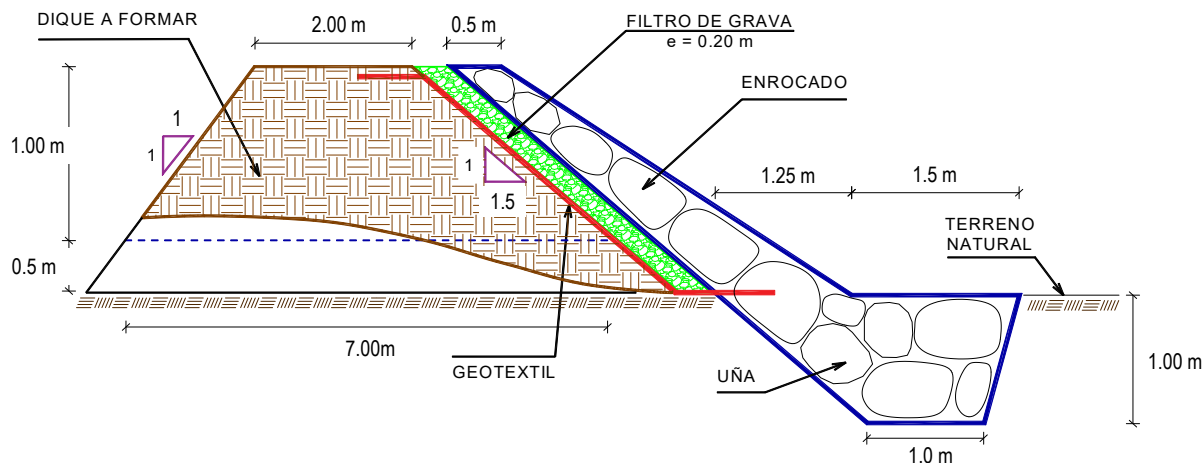

5. IMAGEN SATELITAL DE ZONA VULNERABLE (GOOGLE EARTH)

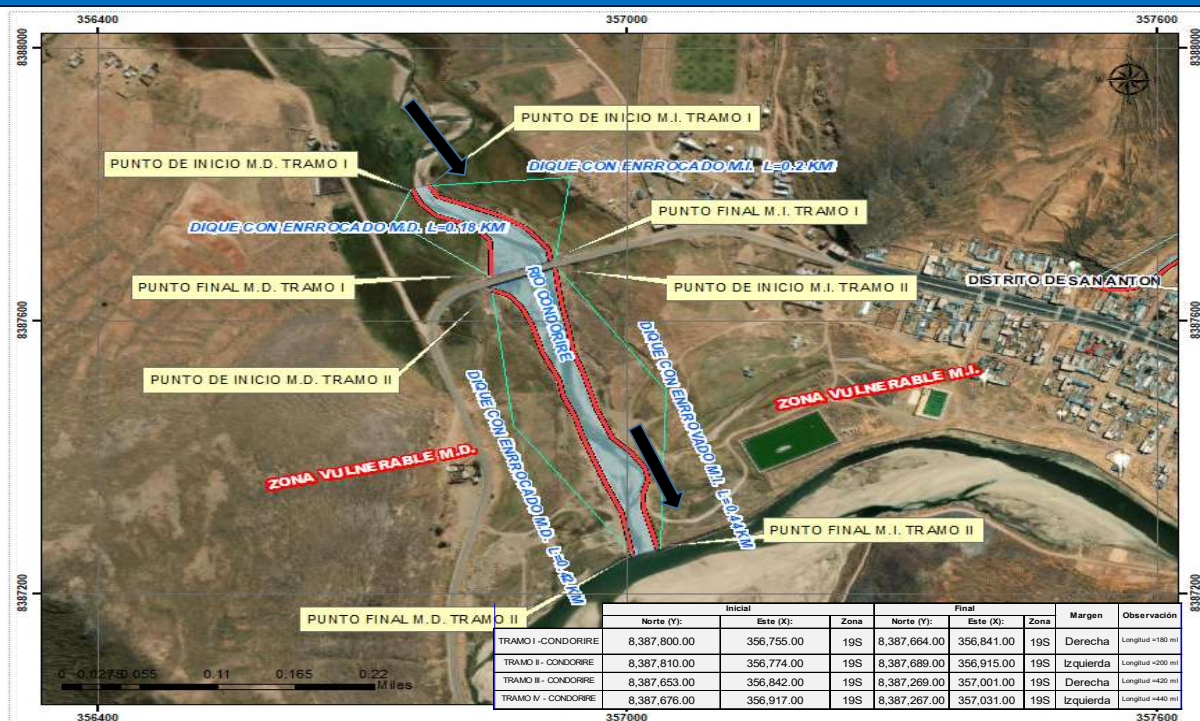

6. PANEL FOTOGRÁFICO DE ZONA VULNERABLE

PUENTE Y MARGEN VULNERABLE DEL RÍO CONDORIRE



FIGURA N°01: PUENTE Y TRAMO CRÍTICO EN EL RÍO CONDORIRE , EN EL SECTOR CONDORIRE, DISTRITO DE SAN ANTON, PROVINCIA DE

MARGEN VULNERABLE DEL RÍO CONDORIRE

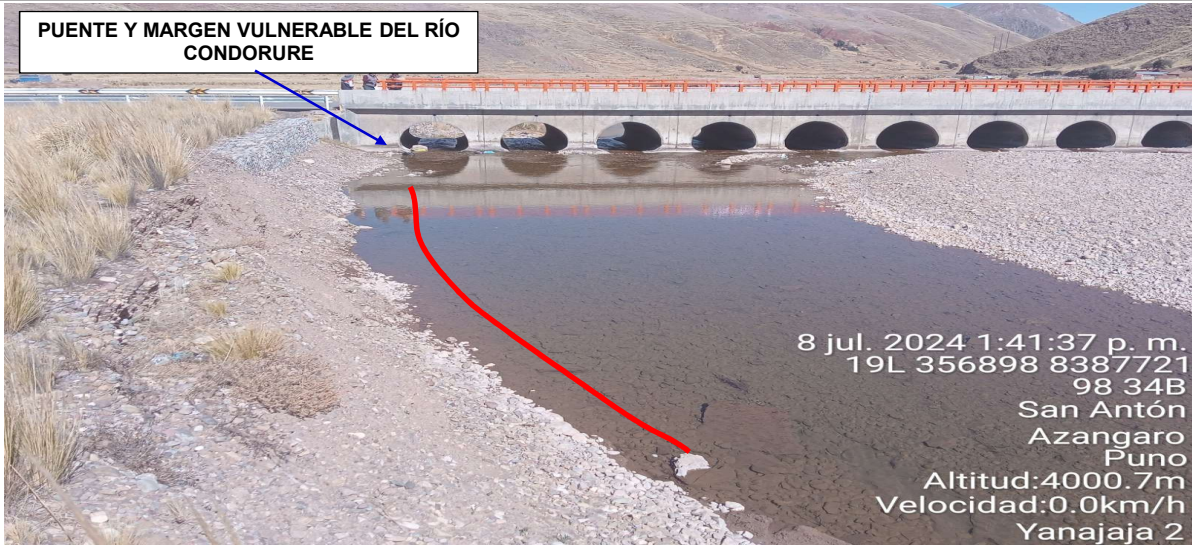

FIGURA N°02: LA AFECTACION DE AREAS AGRICOLAS LAS QUE ESTAN PROPENSAS ANTE UNA CRECIDA DEL RÍO CONDORIRE Y LA EROSION EN LA MARGEN DERECHA E IZQUIERDA

7. PRESUPUESTO ESTIMADO:

ITEM	DESCRIPCIÓN	UND.	METRADO	PRECIO S/.	PARCIAL S/.
01	LIMPIEZA, DESCOLMATACIÓN (L=660.00 m) Y CONSTRUCCIÓN DIQUE CON ENROCADO, M.D. L = 640.00 m Y M.I. L= 600.00 M				
01.01	OBRAS PROVISIONALES				3,065.66
01.01.01	CASETA DE GUARDIANIA Y ALMACEN	m2	15.00	90.55	1,358.25
01.01.02	CARTEL INFORMATIVO DE LA ACTIVIDAD 3.60 x 4.80 m	und	1.00	1,707.41	1,707.41
01.02	OBRAS PRELIMINARES				37,068.29
01.02.01	MOVILIZACIÓN Y DESMOVILIZACIÓN DE MAQUINARIA	vje	2.00	8,596.80	17,193.60
01.02.02	HABILITACION DE VIAS DE ACCESO	km	0.30	6,777.50	2,033.25
01.02.03	RAMPA DE INGRESO Y SALIDA A LA ZONA DE TRABAJO	m3	135.00	5.28	712.80
01.02.04	TRAZO Y REPLANTEO	KM	1.44	1,775.66	2,556.95
01.02.05	CONTROL TOPOGRAFICO	Km	1.44	2,656.73	3,825.69
01.02.05	DESVÍO DEL RÍO	m	600.00	17.91	10,746.00
01.03	MOVIMIENTO DE TIERRAS				119,326.34
01.03.02	LIMPIEZA Y DESCOLMATACIÓN DEL CAUCE	m3	9,900.00	6.43	63,657.00
01.03.03	CONFORMACIÓN DE DIQUE CON MATERIAL PROPIO	m3	3,510.00	6.71	23,552.10
01.03.04	EXCAVACIÓN PARA UÑA DE ENROCADO	m3	1,462.50	11.33	16,570.13
01.03.05	PERFILADO Y REFINE EN TALUD DE DIQUE	m2	2,109.25	3.44	7,255.81
01.03.06	ELIMINACIÓN DE MATERIAL EXCEDENTE	m3	646.75	12.82	8,291.30
01.04	PROTECCIÓN CON ENROCADO				459,552.11
01.04.01	GEOTEXTIL NO TEJIDO DE 400 GR/M2 (INCLUYE SUMINISTRO E INSTALACION)	m2	3,825.25	15.91	60,859.69
01.04.02	SUMINISTRO, TRANSPORTE Y COLOCACION DE FILTRO DE GRAVA	m3	234.00	130.94	30,639.96
01.04.03	EXTRACCIÓN DE ROCAS CON EXPLOSIVOS PARA ENROCADO	m3	2,486.25	38.74	96,317.33
01.04.04	SELECCIÓN Y ACOPIO DE ROCAS	m3	2,486.25	16.45	40,898.81
01.04.05	CARGUÍO Y TRANSPORTE DE ROCAS	m3	2,486.25	76.76	190,844.55
01.04.06	ACOMODO DE ROCAS EN UÑA DE ENROCADO	m3	1,170.00	19.53	22,850.10
01.04.07	ACOMODO DE ROCAS EN TALUD DE ENROCADO	m3	819.00	20.93	17,141.67
1.05	FLETE TERRESTRE				10,000.00
01.05.01	FLETE TERRESTRE	glb	1.00	10,000.00	10,000.00

COSTO DIRECTO	629,012.40
GASTOS GENERALES (10%CD)	62,901.24
UTILIDAD (10%CD)	62,901.24
SUB TOTAL	754,814.88
IGV (18%)	135,866.68
TOTAL	890,681.55
SUPERVISIÓN (3%CD)	18,870.37
SEGUIMIENTO Y MONITOREO (1%CD)	6,290.12
FICHA DEFINITIVA	15,000.00
PRESUPUESTO TOTAL REFERENCIAL	930,842.05

SON : NOVECIENTOS TREINTA MIL OCHOCIENTOS CUARENTA Y DOS CON 05/100 SOLES

8. CRONOGRAMA REFERENCIAL DE LA PROPUESTA TECNICA

ITEM	ACTIVIDAD	UND.	PLAZO DE EJECUCION				PLAZO DE EJECUCION				PLAZO DE EJECUCION			
			MES 01				MES 02				MES 03			
			I	II	III	IV	I	II	III	IV	I	II	III	IV
1.00	LIMPIEZA, DESCOLMATACIÓN (L=660.00 m) Y CONSTRUCCIÓN DIQUE CON ENROCADOS, M.D. L = 640.00 m Y M.I. L= 600.00 M													
1.01	OBRAS PROVISIONALES													
01.01.01	CASETA DE GUARDIANA Y ALMACEN	m2												
01.01.02	CARTEL INFORMATIVO DE LA ACTIVIDAD 3.60 x 4.80 m	Und.												
1.02	OBRAS PRELIMINARES													
01.02.01	MOVILIZACIÓN Y DESMOVILIZACIÓN MAQUINARIA PESADA	vje												
01.02.02	MANTENIMIENTO Y/O HABILITACION DE VIAS DE ACCESO	Km												
01.02.03	RAMPA DE INGRESO Y SALIDA A LA ZONA DE TRABAJO	m3												
01.02.04	TRAZO Y REPLANTEO	Km												
01.02.05	CONTROL TOPOGRAFICO	km												
01.02.06	DESVÍO DEL RÍO	M												
1.03	MOVIMIENTO DE TIERRAS													
01.03.01	LIMPIEZA Y DESCOLMATACIÓN DEL CAUCE	m3												
01.03.02	CONFORMACIÓN DE DIQUE CON MATERIAL PROPIO	m3												
01.03.03	EXCAVACIÓN PARA UNA DE ENROCADOS	m3												
01.03.04	PERFILADO Y REFINE EN TALUD DE DIQUE	m2												
01.03.05	ELIMINACIÓN DE MATERIAL EXCEDENTE	m3												
1.04	PROTECCIÓN CON ENROCADOS													
01.04.01	SUMINISTRO, TRANSPORTE E INSTALACION DE GEOTEXTIL NO TEJIDO	m2												
01.04.02	SUMINISTRO, TRANSPORTE Y COLOCACION DE FILTRO DE GRAVA	m3												
01.04.03	EXTRACCIÓN DE ROCAS	m3												
01.04.04	SELECCIÓN Y ACOPIO DE ROCAS	m3												
01.04.05	CARGUÍO Y TRANSPORTE DE ROCAS	m3												
01.04.06	ACOMODO DE ROCAS EN UNA DE ENROCADOS	m3												
01.04.07	ACOMODO DE ROCAS EN TALUD DE ENROCADOS	m3												
1.05	FLETE TERRESTRE													
01.05.01	FLETE TERRESTRE	glb												

ACTIVIDADES A REALIZAR PARA EL CUMPLIMIENTO DE LA PROPUESTA TECNICA REFERENCIAL

ITEM	ACTIVIDAD	MES 01				MES 02				MES 03				MES 04			
		I	II	III	IV	I	II	III	IV	I	II	III	IV	I	II	III	IV
01.01	FORMULACION DE FICHA TECNICA																
01.02	CONTRATACION																
01.03	EJECUCION																
01.04	SEGUIMIENTO																
01.05	LIQUIDACION																

Fecha de elaboración de la ficha: 5/12/2024

NOTA : * LA PRESENTE FICHA TECNICA ES REFERENCIAL, RESPECTO AL PRESUPUESTO, METRADOS, COSTOS UNITARIOS E INSUMOS; DEBIENDO SER LA FICHA TECNICA DEFINITIVA LA QUE ESTABLEZCA EL PRESUPUESTO DE LA ACTIVIDAD U OBRA.

* LA PROPUESTA TECNICA ES REFERENCIAL Y PUEDE VARIAR DE ACUERDO AL ESTUDIO DE LA FICHA TECNICA DEFINITIVA

PRESUPUESTO REFERENCIAL DE LA PROPUESTA TECNICA

Actividad LIMPIEZA, DESCOLMATACIÓN Y CONFORMACIÓN DE DIQUE CON ENROCADO EN LA MARGEN DERECHA E IZQUIERDA DEL RÍO CONDORIRE, SECTOR CONDORIRE, DISTRITO SAN ANTON, PROVINCIA DE AZANGARO, DEPARTAMENTO DE PUNO.

Lugar SECTOR CONDORIRE, DISTRITO SAN ANTON, PROVINCIA DE AZANGARO, DEPARTAMENTO DE PUNO.

Fecha 5/12/2024

ITEM	DESCRIPCIÓN	UND.	METRADO	PRECIO S/.	PARCIAL S/.
01	LIMPIEZA, DESCOLMATACIÓN (L=660.00 m) Y CONSTRUCCIÓN DIQUE CON ENROCADO, M.D. L = 640.00 m Y M.I. L= 600.00 M				
01.01	OBRAS PROVISIONALES				3,065.66
01.01.01	CASETA DE GUARDIANIA Y ALMACEN	m2	15.00	90.55	1,358.25
01.01.02	CARTEL INFORMATIVO DE LA ACTIVIDAD 3.60 x 4.80 m	und	1.00	1,707.41	1,707.41
01.02	OBRAS PRELIMINARES				37,068.29
01.02.01	MOVILIZACIÓN Y DESMOVILIZACIÓN DE MAQUINARIA	vje	2.00	8,596.80	17,193.60
01.02.02	HABILITACION DE VIAS DE ACCESO	km	0.30	6,777.50	2,033.25
01.02.03	RAMPA DE INGRESO Y SALIDA A LA ZONA DE TRABAJO	m3	135.00	5.28	712.80
01.02.04	TRAZO Y REPLANTEO	KM	1.44	1,775.66	2,556.95
01.02.05	CONTROL TOPOGRAFICO	Km	1.44	2,656.73	3,825.69
01.02.05	DESVÍO DEL RÍO	m	600.00	17.91	10,746.00
01.03	MOVIMIENTO DE TIERRAS				119,326.34
01.03.02	LIMPIEZA Y DESCOLMATACIÓN DEL CAUCE	m3	9,900.00	6.43	63,657.00
01.03.03	CONFORMACIÓN DE DIQUE CON MATERIAL PROPIO	m3	3,510.00	6.71	23,552.10
01.03.04	EXCAVACIÓN PARA UÑA DE ENROCADO	m3	1,462.50	11.33	16,570.13
01.03.05	PERFILADO Y REFINE EN TALUD DE DIQUE	m2	2,109.25	3.44	7,255.81
01.03.06	ELIMINACIÓN DE MATERIAL EXCEDENTE	m3	646.75	12.82	8,291.30
01.04	PROTECCIÓN CON ENROCADO				459,552.11
01.04.01	GEOTEXTIL NO TEJIDO DE 400 GR/M2 (INCLUYE SUMINISTRO E INSTALACION)	m2	3,825.25	15.91	60,859.69
01.04.02	SUMINISTRO, TRANSPORTE Y COLOCACION DE FILTRO DE GRAVA	m3	234.00	130.94	30,639.96
01.04.03	EXTRACCIÓN DE ROCAS CON EXPLOSIVOS PARA ENROCADO	m3	2,486.25	38.74	96,317.33
01.04.04	SELECCIÓN Y ACOPIO DE ROCAS	m3	2,486.25	16.45	40,898.81
01.04.05	CARGUÍO Y TRANSPORTE DE ROCAS	m3	2,486.25	76.76	190,844.55
01.04.06	ACOMODO DE ROCAS EN UÑA DE ENROCADO	m3	1,170.00	19.53	22,850.10
01.04.07	ACOMODO DE ROCAS EN TALUD DE ENROCADO	m3	819.00	20.93	17,141.67
1.05	FLETE TERRESTRE				10,000.00
01.05.01	FLETE TERRESTRE	glb	1.00	10,000.00	10,000.00

COSTO DIRECTO	629,012.40
GASTOS GENERALES (10%CD)	62,901.24
UTILIDAD (10%CD)	62,901.24
SUB TOTAL	754,814.88
IGV (18%)	135,866.68
TOTAL	890,681.55
SUPERVISIÓN (3%CD)	18,870.37
SEGUIMIENTO Y MONITOREO (1%CD)	6,290.12
FICHA DEFINITIVA	15,000.00
PRESUPUESTO TOTAL REFERENCIAL	930,842.05

SON : NOVECIENTOS TREINTA MIL OCHOCIENTOS CUARENTA Y DOS CON 05/100 SOLES

NOTA: EL PRESUPUESTO ES REFERENCIAL, DEBIENDO SER LA FICHA TECNICA DEFINITIVA LA QUE ESTABLEZCA EL PRESUPUESTO FINAL DE LA ACTIVIDAD U OBRA

PLANILLA GENERAL DE METRADOS REFERENCIAL DE LA PROPUESTA TECNICA

Actividad: LIMPIEZA, DESCOLMATACIÓN Y CONFORMACIÓN DE DIQUE CON ENROCADOS EN LA MARGEN DERECHA E IZQUIERDA DEL RÍO CONDORIRE, SECTOR CONDORIRE, DISTRITO SAN ANTON, PROVINCIA DE AZANGARO, DEPARTAMENTO DE PUNO.

Ubicación: SECTOR CONDORIRE, DISTRITO SAN ANTON, PROVINCIA DE AZANGARO, DEPARTAMENTO DE PUNO.

Fecha : 5/12/2024

Item	Descripción	Unid.	Nro veces	Dimensiones			Parcial	Total
				Largo	Ancho	Altura		
1.00	LIMPIEZA, DESCOLMATACIÓN (L=660.00 m) Y CONSTRUCCIÓN DIQUE CON ENROCADO, M.D. L = 640.00 m Y M.I. L= 600.00 M							
1.01	OBRAS PROVISIONALES							
01.01.01	CASETA DE GUARDIANIA Y ALMACEN	m2	1.00	3.00	5.00		15.00	15.00
01.01.02	CARTEL INFORMATIVO DE LA ACTIVIDAD 3.60 x 4.80 m	Und.	1.00				1.00	1.00
1.02	OBRAS PRELIMINARES							
01.02.01	MOVILIZACIÓN Y DESMOVILIZACIÓN MAQUINARIA PESADA	vje	2.00				2.00	2.00
01.02.02	MANTENIMIENTO Y/O HABILITACION DE VIAS DE ACCESO	Km	1.00	0.30			0.30	0.30
01.02.03	RAMPA DE INGRESO Y SALIDA A LA ZONA DE TRABAJO	m3		15.00	3.00	3.00	135.00	135.00
01.02.04	TRAZO Y REPLANTEO	Km	1.00					1.44
	LIMPIEZA Y DESCOLMATACION		1.00	0.66				
	DIQUE ENROCADO		1.00	0.78				
01.02.05	CONTROL TOPOGRAFICO	Km	1.00					1.44
	LIMPIEZA Y DESCOLMATACION			0.66				
	DIQUE ENROCADO			0.78				
01.02.06	DESVÍO DEL RÍO	M	1.00	600.00			600.00	600.00
1.03	MOVIMIENTO DE TIERRAS							
01.03.01	LIMPIEZA Y DESCOLMATACIÓN DEL CAUCE	m3	1.00	660.00	30.00	0.50	9,900.00	9,900.00
01.03.02	CONFORMACIÓN DE DIQUE CON MATERIAL PROPIO	m3	1.00	780.00	4.50	1.00	3,510.00	3,510.00
					area			
01.03.03	EXCAVACIÓN PARA UÑA DE ENROCADO	m3	1.00	780.00	1.88		1,462.50	1,462.50
01.03.04	PERFILADO Y REFINE EN TALUD DE DIQUE	m2	1.00	780.00		2.70	2,109.25	2,109.25
						esponj		
01.03.05	ELIMINACIÓN DE MATERIAL EXCEDENTE	m3	1.00				646.75	646.75
1.04	PROTECCIÓN CON ENROCADO							
01.04.01	SUMINISTRO, TRANSPORTE E INSTALACION DE GEOTEXTIL NO TEJIDO	m2	1.00	780.00	4.90		3,825.25	3,825.25
01.04.02	SUMINISTRO, TRANSPORTE Y COLOCACION DE FILTRO DE GRAVA	m3	1.00	780.00	0.30		234.00	234.00
01.04.03	EXTRACCIÓN DE ROCAS	m3			area			2,486.25
	Extracción de rocas para talud		1.00	780.00	1.31		1,023.75	
	Extracción de rocas para uña		1.00	780.00	1.88		1,462.50	
01.04.04	SELECCIÓN Y ACOPIO DE ROCAS	m3						2,486.25
	Selección y acopio de rocas para talud		1.00	780.00	1.31		1,023.75	
	Selección y acopio de rocas para uña		1.00	780.00	1.88		1,462.50	
01.04.05	CARGUÍO Y TRANSPORTE DE ROCAS	m3						2,486.25
	Carguío y transporte de rocas para talud		1.00	780.00	1.31		1,023.75	
	Carguío y transporte de rocas para uña		1.00	780.00	1.88		1,462.50	
01.04.06	ACOMODO DE ROCAS EN UÑA DE ENROCADO	m3						1,170.00
	Acomodo de rocas para uña de enrocado		1.00	780.00	1.88		1,170.00	
01.04.07	ACOMODO DE ROCAS EN TALUD DE ENROCADO	m3						819.00
	Acomodo de rocas para talud de enrocado		1.00	780.00	1.31		819.00	
1.05	FLETE TERRESTRE							
01.05.01	FLETE TERRESTRE	glb	1.00				1.00	1.00

ESQUEMA DE LA PROPUESTA TECNICA

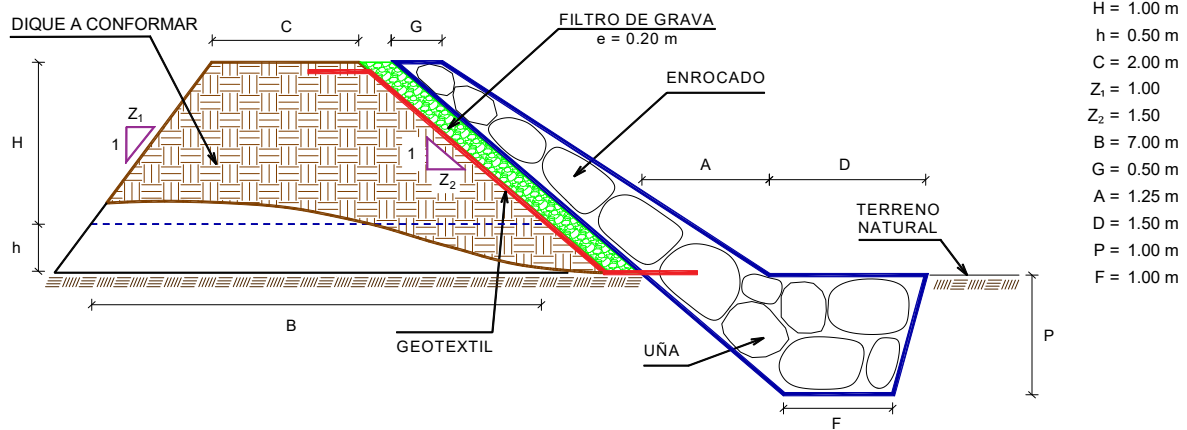

NOTA: LOS METRADOS SON REFERENCIALES, DEBIENDO SER LA FICHA TECNICA DEFINITIVA LA QUE ESTABLEZCA LOS VALORES FINALES, DE ACUERDO AL PLANTEAMIENTO ESTRUCTURAL



ANALISIS DE COSTOS UNITARIOS REFERENCIAL DE LA PROPUESTA TECNICA

Presupuesto: LIMPIEZA, DESCOLMATACIÓN Y CONFORMACIÓN DE DIQUE CON ENROCADO EN LA MARGEN DERECHA E IZQUIERDA DEL RÍO CONDORIRE, SECTOR CONDORIRE, DISTRITO SAN ANTON, PROVINCIA DE AZANGARO, DEPARTAMENTO DE PUNO.

Fecha: 5/12/2024

Partida	01.01	CASETA DE GUARDIANIA Y/O ALMACEN				
Rendimiento	m2/DIA	20.0000	EQ. 20.0000	Costo unitario directo por : m2		90.55
Código	Descripción Recurso	Unidad	Cuadrilla	Cantidad	Precio S/.	Parcial S/.
Mano de Obra						
0101010003	OPERARIO	hh	1.0000	0.4000	27.49	11.00
0101010004	OFICIAL	hh	1.0000	0.4000	21.61	8.64
0101010005	PEON	hh	1.0000	0.4000	19.56	7.82
						27.46
Materiales						
02041200010005	CLAVOS PARA MADERA CON CABEZA D kg			0.2500	7.27	1.82
0204180008	CALAMINA GALVANIZADA e=0.14 mm	m2		0.8000	6.90	5.52
0231010001	MADERA TORNILLO	p2		6.0000	7.00	42.00
02310500010007	TRIPLAY LUPUNA E= 6 mm	m2		0.7500	17.24	12.93
						62.27
Equipos						
0301010006	HERRAMIENTAS MANUALES	%mo		3.0000	27.46	0.82
						0.82

Partida	01.02	CARTEL DE IDENTIFICACION DE ACTIVIDAD				
Rendimiento	und/DIA	1.0000	EQ. 1.0000	Costo unitario directo por : und		1,707.41
Código	Descripción Recurso	Unidad	Cuadrilla	Cantidad	Precio S/.	Parcial S/.
Mano de Obra						
0101010003	OPERARIO	hh	1.0000	8.0000	27.49	219.92
0101010005	PEON	hh	2.0000	16.0000	19.56	312.96
						532.88
Materiales						
				0		
02041200010009	CLAVOS PARA MADERA CON CABEZA D kg			2.0000	7.27	14.54
0207030001	HORMIGON	m3		0.4800	40.00	19.20
0213010001	CEMENTO PORTLAND TIPO I (42.5 kg)	bol		1.2000	29.00	34.80
0231010001	MADERA TORNILLO	p2		70.0000	7.00	490.00
02901500260004	GIGANTOGRAFIA SEGUN DISEÑO	und		1.0000	600.00	600.00
						1,158.54
Equipos						
0301010006	HERRAMIENTAS MANUALES	%mo		3.0000	532.88	15.99
						15.99

**PERÚ****Ministerio
de Desarrollo Agrario
y Riego**

Partida	02.01	MOVILIZACION Y DESMOVILIZACION DE MAQUINARIAS Y EQUIPOS				
Rendimiento	glb/DIA	1.0000	EQ. 1.0000	Costo unitario directo por : glb		8,596.80
Código	Descripción Recurso	Unidad	Cuadrilla	Cantidad	Precio S/.	Parcial S/.
Mano de Obra						
0101010005	PEON	hh	6.0000	48.0000	19.56	938.88
						938.88
Equipos						
0301010006	HERRAMIENTAS MANUALES	%mo		3.0000	938.88	28.17
03012200010003	CAMION PLATAFORMA 4 x 2 300 HP 19 tr hm		0.7500	6.0000	347.15	2,082.90
0301220011	CAMION SEMI TRAYLER 6 x4 330 HP 35 T hm		1.8750	15.0000	369.79	5,546.85
						7,657.92

Partida	02.02	HABILITACION DE CAMINO DE ACCESO				
Rendimiento	km/DIA	0.8000	EQ. 0.8000	Costo unitario directo por : km		6,777.50
Código	Descripción Recurso	Unidad	Cuadrilla	Cantidad	Precio S/.	Parcial S/.
Mano de Obra						
0101010004	OFICIAL	hh	1.0000	10.0000	21.61	216.10
0101010005	PEON	hh	1.0000	10.0000	19.56	195.60
						411.70
Equipos						
03011800020002	TRACTOR DE ORUGAS DE 300-330 HP	hm	1.0000	10.0000	636.58	6,365.80
						6,365.80

Partida	02.03	RAMPAS DE ACCESO A LA ACTIVIDAD				
Rendimiento	m3/DIA	1,000.0000	EQ. 1,000.0000	Costo unitario directo por : m3		5.28
Código	Descripción Recurso	Unidad	Cuadrilla	Cantidad	Precio S/.	Parcial S/.
Mano de Obra						
0101010005	PEON	hh	1.0000	0.0080	19.56	0.16
0101010010	OFICIAL (CONTROLADOR)	hh	0.1000	0.0008	21.61	0.02
						0.18
Equipos						
0301010006	HERRAMIENTAS MANUALES	%mo		3.0000	0.18	0.01
03011800020002	TRACTOR DE ORUGAS DE 300-330 HP	hm	1.0000	0.0080	636.58	5.09
						5.10

Partida	02.04	TRAZO Y REPLANTEO				
Rendimiento	km/DIA	0.5000	EQ. 0.5000	Costo unitario directo por : km		1,775.66
Código	Descripción Recurso	Unidad	Cuadrilla	Cantidad	Precio S/.	Parcial S/.
Mano de Obra						
0101010003	OPERARIO	hh	0.1000	1.6000	27.49	43.98
0101010005	PEON	hh	0.5000	8.0000	19.56	156.48
0101030000	TOPOGRAFO	hh	1.0000	16.0000	28.53	456.48
01010300030003	AYUDANTE DE TOPOGRAFIA	hh	0.5000	8.0000	21.61	172.88
						829.82

Profesional de la /
la ficha técnAdministrador de La
Administración Local Del AguaProfesional De: Director de La Autoridad
Por La AA Administrativa Del Agua

**PERÚ****Ministerio
de Desarrollo Agrario
y Riego**

Materiales						
02040300010043	FIERRO 3/8"	var		0.5000	22.30	11.15
0213010001	CEMENTO PORTLAND TIPO I (42.5 kg)	bol		3.6000	29.00	104.40
02130300010003	YESO BOLSA 25 kg	bol		3.0000	20.00	60.00
0231040001	ESTACAS DE MADERA	und		50.0000	4.65	232.50
0240020001	PINTURA ESMALTE	gal		0.3500	60.17	21.06
						429.11
Equipos						
0301000014	MIRAS	día	2.0000	4.0000	17.36	69.44
0301000015	JALONES	día	4.0000	8.0000	14.96	119.68
0301000022	ESTACION TOTAL	he	1.0000	16.0000	18.92	302.72
0301010006	HERRAMIENTAS MANUALES	%mo		3.0000	829.82	24.89
						516.73

Partida	02.05	CONTROL TOPOGRAFICO				
Rendimiento	km/DIA	0.2000	EQ. 0.2000	Costo unitario directo por : km		2,656.73
Código	Descripción Recurso	Unidad	Cuadrilla	Cantidad	Precio S/.	Parcial S/.
Mano de Obra						
0101010004	OFICIAL	hh	0.1000	4.0000	21.61	86.44
0101010005	PEON	hh	0.5000	20.0000	19.56	391.20
0101030000	TOPOGRAFO	hh	1.0000	40.0000	28.53	1,141.20
01010300030003	AYUDANTE DE TOPOGRAFIA	hh	0.2500	10.0000	21.61	216.10
						1,834.94
Materiales						
02130300010003	YESO BOLSA 25 kg	bol		3.0000	20.00	60.00
0231040001	ESTACAS DE MADERA	und		50.0000	4.65	232.50
0240020001	PINTURA ESMALTE	gal		0.2500	60.17	15.04
						307.54
Equipos						
0301000023	NIVEL TOPOGRAFICO	hm	1.0000	40.0000	11.48	459.20
0301010006	HERRAMIENTAS MANUALES	%mo		3.0000	1,834.94	55.05
						514.25

Partida	02.06	DESVIO DE CAUCE DE RIO				
Rendimiento	m/DIA	320.0000	EQ. 320.0000	Costo unitario directo por : m		17.91
Código	Descripción Recurso	Unidad	Cuadrilla	Cantidad	Precio S/.	Parcial S/.
Mano de Obra						
0101010003	OPERARIO	hh	1.0000	0.0250	27.49	0.69
0101010004	OFICIAL	hh	0.5000	0.0125	21.61	0.27
0101010005	PEON	hh	2.0000	0.0500	19.56	0.98
						1.94
Equipos						
0301010006	HERRAMIENTAS MANUALES	%mo		3.0000	1.94	0.06
03011800020002	TRACTOR DE ORUGAS DE 300-330 HP	hm	1.0000	0.0250	636.58	15.91
						15.97

**PERÚ****Ministerio
de Desarrollo Agrario
y Riego**

Partida	03.01	LIMPIEZA Y DESCOLMATACIÓN DE CAUCE DE RIO				
Rendimiento	m3/DIA	850.0000	EQ. 850.0000	Costo unitario directo por : m3		6.43
Código	Descripción Recurso	Unidad	Cuadrilla	Cantidad	Precio S/.	Parcial S/.
	Mano de Obra					
0101010003	OPERARIO	hh	1.0000	0.0094	27.49	0.26
0101010005	PEON	hh	1.0000	0.0094	19.56	0.18
						0.44
	Equipos					
0301010006	HERRAMIENTAS MANUALES	%mo		3.0000	0.44	0.01
03011800020002	TRACTOR DE ORUGAS DE 300-330 HP	hm	1.0000	0.0094	636.58	5.98
						5.99

Partida	03.02	CONFORMACION DE DIQUE SECO C/ MAQUINARIA CON MATERIAL PROPIO				
Rendimiento	m3/DIA	810.0000	EQ. 810.0000	Costo unitario directo por : m3		6.71
Código	Descripción Recurso	Unidad	Cuadrilla	Cantidad	Precio S/.	Parcial S/.
	Mano de Obra					
0101010005	PEON	hh	1.0000	0.0099	19.56	0.19
0101010010	OFICIAL (CONTROLADOR)	hh	1.0000	0.0099	21.61	0.21
						0.40
	Equipos					
0301010006	HERRAMIENTAS MANUALES	%mo		3.0000	0.40	0.01
03011800020002	TRACTOR DE ORUGAS DE 300-330 HP	hm	1.0000	0.0099	636.58	6.30
						6.31

Partida	03.03	EXCAVACION DE UÑA PARA DIQUE				
Rendimiento	m3/DIA	350.0000	EQ. 350.0000	Costo unitario directo por : m3		11.33
Código	Descripción Recurso	Unidad	Cuadrilla	Cantidad	Precio S/.	Parcial S/.
	Mano de Obra					
0101010004	OFICIAL	hh	1.0000	0.0229	21.61	0.49
0101010005	PEON	hh	1.0000	0.0229	19.56	0.45
						0.94
	Equipos					
0301010006	HERRAMIENTAS MANUALES	%mo		5.0000	0.94	0.05
03011700010007	EXCAVADORA SOBRE ORUGAS 170 - 25l	hm	1.0000	0.0229	451.50	10.34
						10.39

Profesional de la /
la ficha técn

Administrador de La
Administración Local Del Agua

Profesional De: Director de La Autoridad
Por La AA Administrativa Del Agua

**PERÚ****Ministerio
de Desarrollo Agrario
y Riego**

Partida	03.04	PERFILADO Y REFINE EN TALUD DE DIQUE				
Rendimiento	m2/DIA	1,200.0000	EQ. 1,200.0000	Costo unitario directo por : m2		3.44
Código	Descripción Recurso	Unidad	Cuadrilla	Cantidad	Precio S/.	Parcial S/.
Mano de Obra						
0101010004	OFICIAL	hh	1.0000	0.0067	21.61	0.14
0101010005	PEON	hh	2.0000	0.0133	19.56	0.26
						0.40
Equipos						
0301010006	HERRAMIENTAS MANUALES	%mo		3.0000	0.40	0.01
03011700010007	EXCAVADORA SOBRE ORUGAS 170 - 25/ hm		1.0000	0.0067	451.50	3.03
						3.04

Partida	03.05	ELIMINACION DE MATERIAL EXCEDENTE D=5 km				
Rendimiento	m3/DIA	1,200.0000	EQ. 1,200.0000	Costo unitario directo por : m3		12.82
Código	Descripción Recurso	Unidad	Cuadrilla	Cantidad	Precio S/.	Parcial S/.
Mano de Obra						
0101010005	PEON	hh	1.0000	0.0067	19.56	0.13
0101010010	OFICIAL (CONTROLADOR)	hh	0.1000	0.0007	21.61	0.02
						0.15
Equipos						
03011600010005	CARGADOR SOBRE LLANTAS DE 200 - 2 hm		1.0000	0.0067	346.26	2.32
0301220010	CAMION VOLQUETE 6 x 4 330HP15 M3	hm	4.0000	0.0267	387.56	10.35
						12.67

Partida	04.01	GEOTEXTIL NO TEJIDO DE 400 GR/M2 (INCLUYE SUMINISTRO E INSTALACION)				
Rendimiento	m2/DIA	400.0000	EQ. 400.0000	Costo unitario directo por : m2		15.91
Código	Descripción Recurso	Unidad	Cuadrilla	Cantidad	Precio S/.	Parcial S/.
Mano de Obra						
0101010003	OPERARIO	hh	1.0000	0.0200	27.49	0.55
0101010004	OFICIAL	hh	1.0000	0.0200	21.61	0.43
0101010005	PEON	hh	4.0000	0.0800	19.56	1.56
						2.54
Materiales						
0210020009	GEOTEXTIL NO TEJIDO MACTEX MT200	m2		1.0500	12.66	13.29
						13.29
Equipos						
0301010006	HERRAMIENTAS MANUALES	%mo		3.0000	2.54	0.08
						0.08

**PERÚ****Ministerio
de Desarrollo Agrario
y Riego**

Partida	04.02	SUMINISTRO, TRANSPORTE Y COLOCACION DE FILTRO DE GRAVA				
Rendimiento	m3/DIA	250.0000	EQ. 250.0000	Costo unitario directo por : m3		130.94
Código	Descripción Recurso	Unidad	Cuadrilla	Cantidad	Precio S/.	Parcial S/.
Mano de Obra						
0101010005	PEON	hh	62.5000	2.0000	19.56	39.12
0101010010	OFICIAL (CONTROLADOR)	hh	3.1250	0.1000	21.61	2.16
						41.28
Materiales						
0207010012	GRAVA SELECCIONADA 2-6 MM3	m3		1.1000	76.27	83.90
						83.90
Equipos						
0301010006	HERRAMIENTAS MANUALES	%mo		3.0000	41.28	1.24
03011700010007	EXCAVADORA SOBRE ORUGAS 170 - 25l hm		0.3125	0.0100	451.50	4.52
						5.76

Partida	04.03	EXTRACCION DE ROCA C/EXPLOSIVOS				
Rendimiento	m3/DIA	200.0000	EQ. 200.0000	Costo unitario directo por : m3		38.74
Código	Descripción Recurso	Unidad	Cuadrilla	Cantidad	Precio S/.	Parcial S/.
Mano de Obra						
0101010007	PERFORISTA	hh	2.0000	0.0800	29.50	2.36
0101010010	OFICIAL (CONTROLADOR)	hh	1.0000	0.0400	21.61	0.86
0101010011	AYUDANTE DE PERFORISTA	hh	2.0000	0.0800	21.61	1.73
01020100000013	TECNICO (AUTORIZADO x DISCAMEC)	hh	1.0000	0.0400	29.50	1.18
						6.13
Materiales						
0255100001	DINAMITA AL 65%	kg		0.2500	4.50	1.13
0255100009	MECHA L DE SEGURIDAD IMPERMEABLE	m		1.0000	15.00	15.00
0255100010	FULMINANTE	und		1.0000	4.00	4.00
0290230059	BARRENO DE 7/8" x 5 HP	und		0.0170	82.00	1.39
						21.52
Equipos						
0301010006	HERRAMIENTAS MANUALES	%mo		5.0000	6.13	0.31
03011400020002	MARTILLO NEUMATICO DE 29 kg	hm	2.0000	0.0800	6.04	0.48
03011400060005	COMPRESORA NEUMATICA 196 HP 600 - hm		1.0000	0.0400	257.61	10.30
						11.09

Profesional de la /
la ficha técn

Administrador de La
Administración Local Del Agua

Profesional De: Director de La Autoridad
Por La AA Administrativa Del Agua

**PERÚ****Ministerio
de Desarrollo Agrario
y Riego**

Partida	04.04	SELECCION Y ACOPIO DE ROCA EN CANTERA				
Rendimiento	m3/DIA	250.0000	EQ. 250.0000	Costo unitario directo por : m3		16.45
Código	Descripción Recurso	Unidad	Cuadrilla	Cantidad	Precio S/.	Parcial S/.
	Mano de Obra					
0101010004	OFICIAL	hh	1.0000	0.0320	21.61	0.69
0101010005	PEON	hh	2.0000	0.0640	19.56	1.25
						1.94
	Equipos					
0301010006	HERRAMIENTAS MANUALES	%mo		3.0000	1.94	0.06
03011700010007	EXCAVADORA SOBRE ORUGAS 170 - 25/	hm	1.0000	0.0320	451.50	14.45
						14.51

Partida	04.05	CARGUIO Y TRANSPORTE DE ROCA DIST. 16 km				
Rendimiento	m3/DIA	200.0000	EQ. 200.0000	Costo unitario directo por : m3		76.76
Código	Descripción Recurso	Unidad	Cuadrilla	Cantidad	Precio S/.	Parcial S/.
	Mano de Obra					
0101010004	OFICIAL	hh	1.0000	0.0400	21.61	0.86
						0.86
	Equipos					
0301010006	HERRAMIENTAS MANUALES	%mo		5.0000	0.86	0.04
03011600010005	CARGADOR SOBRE LLANTAS DE 200 - 2 hm		1.0000	0.0400	346.26	13.85
0301220010	CAMION VOLQUETE 6 x 4 330HP15 M3	hm	4.0000	0.1600	387.56	62.01
						75.90

Partida	04.06	ACOMODO DE ROCA SOBRE UÑA				
Rendimiento	m3/DIA	300.0000	EQ. 300.0000	Costo unitario directo por : m3		19.53
Código	Descripción Recurso	Unidad	Cuadrilla	Cantidad	Precio S/.	Parcial S/.
	Mano de Obra					
0101010005	PEON	hh	4.0000	0.1067	19.56	2.09
0101010010	OFICIAL (CONTROLADOR)	hh	1.0000	0.0267	21.61	0.58
						2.67
	Equipos					
0301010006	HERRAMIENTAS MANUALES	%mo		3.0000	2.67	0.08
03011700010006	EXCAVADORA SOBRE ORUGAS 325 HP	hm	1.0000	0.0267	628.63	16.78
						16.86

Profesional de la /
la ficha técnAdministrador de La
Administración Local Del AguaProfesional De: Director de La Autoridad
Por La AA Administrativa Del Agua

**PERÚ****Ministerio
de Desarrollo Agrario
y Riego**

Partida	04.07	ACOMODO DE ROCA SOBRE TALUD DE DIQUE				
Rendimiento	m3/DIA	280.0000	EQ. 280.0000	Costo unitario directo por : m3		20.93
Código	Descripción Recurso	Unidad	Cuadrilla	Cantidad	Precio S/.	Parcial S/.
	Mano de Obra					
0101010005	PEON	hh	4.0000	0.1143	19.56	2.24
0101010010	OFICIAL (CONTROLADOR)	hh	1.0000	0.0286	21.61	0.62
						2.86
	Equipos					
0301010006	HERRAMIENTAS MANUALES	%mo		3.0000	2.86	0.09
03011700010006	EXCAVADORA SOBRE ORUGAS 325 HP	hm	1.0000	0.0286	628.63	17.98
						18.07

Partida	05.01	FLETE TERRESTRE				
Rendimiento	glb/DIA		EQ.	Costo unitario directo por : glb		10,000.00
Código	Descripción Recurso	Unidad	Cuadrilla	Cantidad	Precio S/.	Parcial S/.
	Materiales					
0203020002	FLETE TERRESTRE	glb		1.0000	10,000.00	10,000.00
						10,000.00

NOTA: LOS ANALISIS DE COSTOS UNITARIOS SON REFERENCIALES, DEBIENDO SER LA FICHA TECNICA DEFINITIVA LA QUE DETERMINE LOS COSTOS UNITARIOS FINALES

**PERÚ****Ministerio
de Desarrollo Agrario
y Riego****RELACION DE INSUMOS REFERENCIAL DE LA PROPUESTA TECNICA****LIMPIEZA, DESCOLMATACIÓN Y CONFORMACIÓN DE DIQUE CON ENROCADOS EN LA
MARGEN DERECHA E IZQUIERDA DEL RÍO CONDORIRE, SECTOR CONDORIRE,
DISTRITO SAN ANTON, PROVINCIA DE AZANGARO, DEPARTAMENTO DE PUNO.**

SECTOR CONDORIRE, DISTRITO SAN ANTON, PROVINCIA DE AZANGARO, DEPARTAMENTO DE PUNO.

Recurso	Unidad	Cantidad	Precio S/.	Parcial S/.
MANO DE OBRA				
OPERARIO	hh	200.8690	27.49	5,521.89
OFICIAL	hh	325.3979	21.61	7,031.85
PEON	hh	1,537.6772	19.56	30,076.97
PERFORISTA	hh	198.9000	29.50	5,867.55
OFICIAL (CONTROLADOR)	hh	212.8215	21.61	4,599.07
AYUDANTE DE PERFORISTA	hh	198.9000	21.61	4,298.23
TOPOGRAFO	hh	80.6400	28.53	2,300.66
AYUDANTE DE TOPOGRAFIA	hh	25.9200	21.61	560.13
TECNICO (AUTORIZADO x DISCAMEC)	hh	99.4500	29.50	2,933.78
				63,190.13
MATERIALES				
FLETE TERRESTRE	gib	1.0000	10,000.00	10,000.00
FIERRO 3/8"	var	0.7200	22.30	16.06
CLAVOS PARA MADERA CON CABEZA DE 3"	kg	3.7500	7.27	27.26
CLAVOS PARA MADERA CON CABEZA DE 2" A 4"	kg	2.0000	7.27	14.54
CALAMINA GALVANIZADA e=0.14 mm	m2	12.0000	6.90	82.80
GRAVA SELECCIONADA 2-6 MM3	m3	257.4000	76.27	19,631.90
HORMIGON	m3	0.4800	40.00	19.20
GEOTEXTIL NO TEJIDO MACTEX MT200	m2	4,016.5125	12.66	50,849.05
CEMENTO PORTLAND TIPO I (42.5 kg)	bol	6.3840	29.00	185.14
YESO BOLSA 25 kg	bol	8.6400	20.00	172.80

Profesional de la
la ficha técAdministrador de La
Administración Local Del AguaProfesional De Director de La Autoridad
Por La A/ Administrativa Del Agua

**PERÚ****Ministerio
de Desarrollo Agrario
y Riego**

MADERA TORNILLO	p2	160.0000	7.00	1,120.00
ESTACAS DE MADERA	und	144.0000	4.65	669.60
TRIPLAY LUPUNA E= 6 mm	m2	11.2500	17.24	193.95
PINTURA ESMALTE	gal	0.8640	60.17	51.99
DINAMITA AL 65%	kg	621.5625	4.50	2,797.03
MECHA L DE SEGURIDAD IMPERMEABLE BLANCA	m	2,486.2500	15.00	37,293.75
FULMINANTE	und	2,486.2500	4.00	9,945.00
GIGANTOGRAFIA SEGUN DISEÑO	und	1.0000	600.00	600.00
BARRENO DE 7/8" x 5 HP	und	42.2663	82.00	3,465.84
				137,135.91

EQUIPOS

MIRAS	día	5.7600	17.36	99.99
JALONES	día	11.5200	14.96	172.34
ESTACION TOTAL	he	23.0400	18.92	435.92
NIVEL TOPOGRAFICO	hm	57.6000	11.48	661.25
HERRAMIENTAS MANUALES	%mo			2,259.97
MARTILLO NEUMATICO DE 29 kg	hm	198.9000	6.04	1,201.36
COMPRESORA NEUMATICA 196 HP 600 - 690 PCM	hm	99.4500	257.61	25,619.31
CARGADOR SOBRE LLANTAS DE 200 - 250 HP 4. yd3	hm	103.7832	346.26	35,935.97
EXCAVADORA SOBRE ORUGAS 325 HP	hm	54.6624	628.63	34,362.42
EXCAVADORA SOBRE ORUGAS 170 - 250 HP 1	hm	129.5233	451.50	58,479.77
TRACTOR DE ORUGAS DE 300-330 HP	hm	146.6190	636.58	93,334.72
CAMION PLATAFORMA 4 x 2 300 HP 19 tn	hm	12.0000	347.15	4,165.80
CAMION VOLQUETE 6 x 4 330HP15 M3	hm	415.0682	387.56	160,863.83
CAMION SEMI TRAYLER 6 x4 330 HP 35 TN	hm	30.0000	369.79	11,093.70
				428,686.35

Total	\$/.	629,012.39
-------	------	-------------------

NOTA: LOS INSUMOS SON REFERENCIALES, DEBIENDO SER LA FICHA TECNICA DEFINITIVA LA QUE ESTABLEZCA LOS PRECIOS REALES

Profesional de la
la ficha téc

Administrador de La
Administración Local Del Agua

Profesional De Director de La Autoridad
Por La A/ Administrativa Del Agua



CRONOGRAMA REFERENCIAL DE LA PROPUESTA TECNICA

Actividad

LIMPIEZA, DESCOLMATACIÓN Y CONFORMACIÓN DE DIQUE CON ENROCADO EN LA MARGEN DERECHA E IZQUIERDA DEL RÍO CONDORIRE, SECTOR CONDORIRE, DISTRITO SAN ANTON, PROVINCIA DE AZANGARO, DEPARTAMENTO DE PUNO.

Ubicación

SECTOR CONDORIRE, DISTRITO SAN ANTON, PROVINCIA DE AZANGARO, DEPARTAMENTO DE PUNO.

Fecha 5/12/2024

ITEM	ACTIVIDAD	UND.	PLAZO DE EJECUCION				PLAZO DE EJECUCION				PLAZO DE EJECUCION			
			MES 01				MES 02				MES 03			
			I	II	III	IV	I	II	III	IV	I	II	III	IV
1.00	LIMPIEZA, DESCOLMATACIÓN (L=660.00 m) Y CONSTRUCCIÓN DIQUE CON ENROCADO, M.D. L = 640.00 m Y M.I. L= 600.00 M													
1.01	OBRAS PROVISIONALES													
01.01.01	CASETA DE GUARDIANIA Y ALMACEN	m2												
01.01.02	CARTEL INFORMATIVO DE LA ACTIVIDAD 3.60 x 4.80 m	Und.												
1.02	OBRAS PRELIMINARES													
01.02.01	MOVILIZACIÓN Y DESMOVILIZACIÓN MAQUINARIA PESADA	vje												
01.02.02	MANTENIMIENTO Y/O HABILITACION DE VIAS DE ACCESO	Km												
01.02.03	RAMPA DE INGRESO Y SALIDA A LA ZONA DE TRABAJO	m3												
01.02.04	TRAZO Y REPLANTEO	Km												
01.02.05	CONTROL TOPOGRAFICO	km												
01.02.06	DESVÍO DEL RÍO	M												
1.03	MOVIMIENTO DE TIERRAS													
01.03.01	LIMPIEZA Y DESCOLMATACIÓN DEL CAUCE	m3												
01.03.02	CONFORMACIÓN DE DIQUE CON MATERIAL PROPIO	m3												
01.03.03	EXCAVACIÓN PARA UÑA DE ENROCADO	m3												
01.03.04	PERFILADO Y REFINE EN TALUD DE DIQUE	m2												
01.03.05	ELIMINACIÓN DE MATERIAL EXCEDENTE	m3												
1.04	PROTECCIÓN CON ENROCADO													
01.04.01	SUMINISTRO, TRANSPORTE E INSTALACION DE GEOTEXTIL NO TEJIDO	m2												
01.04.02	SUMINISTRO, TRANSPORTE Y COLOCACION DE FILTRO DE GRAVA	m3												
01.04.03	EXTRACCIÓN DE ROCAS	m3												
01.04.04	SELECCIÓN Y ACOPIO DE ROCAS	m3												
01.04.05	CARGUÍO Y TRANSPORTE DE ROCAS	m3												
01.04.06	ACOMODO DE ROCAS EN UÑA DE ENROCADO	m3												
01.04.07	ACOMODO DE ROCAS EN TALUD DE ENROCADO	m3												
1.05	FLETE TERRESTRE													
01.05.01	FLETE TERRESTRE	gib												

CRONOGRAMA DE ACTIVIDADES PARA EL CUMPLIMIENTO DE OBRA

PRESUPUESTO

LIMPIEZA, DESCOLMATACIÓN Y CONFORMACIÓN DE DIQUE CON ENROCADO EN LA MARGEN DERECHA E IZQUIERDA DEL RÍO CONDORIRE, SECTOR CONDORIRE, DISTRITO SAN ANTON, PROVINCIA DE AZANGARO, DEPARTAMENTO DE PUNO.

FECHA

OCTUBRE DEL 2024

[illegible]

MAQUINARIA QUE SE EMPLEARÁ EN LA ACTIVIDAD

TIEMPO A LA ACTIVIDAD = 1.00 Hr

TIEMPO A LA CANTERA = 1.50 Hr

TIPO DE MÁQUINA	CANT. (UND)	TIEMPO HORAS (IDA Y VUELTA)
VEHÍCULOS TRANSPORTABLES		
TRACTOR DE ORUGAS DE 140-160 HP	1	2.0
EXCAVADORA SOBRE ORUGAS 170-250 HP, 1.10-2.75 Yd ³	1	2.0
CAMION PLATAFORMA 4 X 2 122 HP 8 ton		3.0
VEHÍCULOS AUTO TRANSPORTABLES		
CAMION VOLQUETE DE 15 m ³	3	6.0
CAMION CISTERNA 4 X 2 (AGUA) 122 HP 2,000 gl	1	2.0
CARGADOR SOBRE LLANTAS DE 125-155 HP 3 yd ³	1	2.0

EXPLICACION PARA EL LLENADO DEL NIVEL DE PELIGRO EN LA FICHA TECNICA REFERENCIAL

1

Pasos para determinar el nivel de peligro:
1-La **Frecuencia**, realizar en función a información de INDECI (Listado de emergencias, Reportes Preliminares / Complementarios / Emergencias o Registros SINPAD).
2-La **Intensidad**, realizar en función a la cantidad de elementos expuestos (habitantes "hab", bienes y servicios "BS" (**Areas de cultivo, defensas ribereñas, infraestructura, colegios, hospitales, vías,etc**)), que se encuentran vulnerables al peligro.
3- Realizar en función a la Matriz.
Nota: Considerar los resultados de la Evaluación Técnica de Campo, características del tramo crítico, experiencia y criterio del Profesional.

Frecuencia

Alta : ≤ 2 Registros en el INDECI
Muy Alta : > 2 Registros en el INDECI

2

Intensidad (Se ha considerando realizar en función a la cantidad de elementos expuestos afectados o damnificados según información de INDECI y elementos expuestos según resultado de la Evaluación Técnica de Campo).
Alta = hab.
Muy Alta = hab. + BS

Listado de emergencias
Reportes Preliminares / Complementarios / Emergencias

Registros SINPAD (Consultar al INDECI o Municipio)

Enlace para verificar información de INDECI:	
http://sinpad.indeci.gob.pe/sinpad/emergencias/mapa/ListadoEmergencias.asp?emerg=1&estado=0&ano=2012&ord=0&region=00&sltEmer=1&sltEs tado=0&sltAno=2012&sltOrden=0&sltRegion=20	
https://portal.indeci.gob.pe/informe/reportes-preliminares-complementarios-emergencias/	
https://drive.google.com/drive/folders/1pCkgcMqmqazmqkCLWmEw0CCSROBaS4yv?usp=sharing	http://sinpad2.indeci.gob.pe/sinpad2/faces/public/portal.html

Frecuencia

Matriz de Nivel del Peligro				
Muy alta	Medio	Alto	Muy alto	Muy alto
Alta	Medio	Alto	Alto	Muy alto
Medio	Bajo	Medio	Alto	Alto
Bajo	Bajo	Bajo	Medio	Medio

4

	Bajo	Medio	Alta	Muy alta
	Intensidad			

Nota: 1-
Sólo se considerará **frecuencias e intensidades: Alta**. La ficha sustenta la condición vulnerable del tramo crítico con elementos expuestos y con un porcentaje de afectación de 25% al 50% del área total analizada.
2-Sólo se considerará **frecuencias e intensidades: Muy alta**. La ficha sustenta la condición vulnerable del tramo crítico con elementos expuestos y con un porcentaje de afectación mayor al 50% del área total analizada.

5

Nivel de peligro en función a la matriz				
Frecuencia		Intensidad		NIVEL DE PELIGRO
Alta	(+)	Alta	(=)	Alto
Muy Alta	(+)	Alta	(=)	Muy Alto
Alta	(+)	Muy Alta	(=)	Muy Alto
Muy Alta	(+)	Muy Alta	(=)	Muy Alto